

Les Partenaires

La plateforme « chrétiens solidaires » rassemble à Bruxelles des associations et des personnes interpellées par l'état de la société et par la responsabilité sociale et citoyenne des chrétiens.

À partir des ancrages de nos engagements et missions divers, en mettant en œuvre la méthodologie inspirée par Cardijn du voir, juger, agir, nous essayons d'offrir une analyse approfondie des enjeux sociaux afin de mieux agir dans la perspective d'une réelle transformation du monde.

La plate-forme regroupe le Centre de Formation Cardijn (Cefoc), Vivre Ensemble Education, le Centre Avec, la Pastorale Ouvrière et des personnes à titre individuel.

L'association « Sagesse au quotidien » est active sur le territoire bruxellois. Mise sur pied par des femmes belges musulmanes d'origine marocaine, elle mène un travail de réflexion dont le but est de prendre place dans la société belge, désormais la leur et celle de leurs enfants. Elle propose des espaces de réflexion, notamment via des partenariats.

 /CentredeformationCardijn/
/vivre.ensemble32/
/centre.avec/
/justicepaix/

Déroulement de la journée

En ouverture : un regard décalé à partir de quelques scènes de la vie quotidienne.

Une démarche en trois temps :

VOIR

ce qui se passe, comment et pourquoi, du côté

- de l'école
- de la santé
- du travail
- de l'associatif

Pour chacun de ces « mondes », deux témoins, l'un-e musulman-e, l'autre chrétien-n-e, parleront de leur expérience et susciteront des questions à explorer et à débattre.

JUGER

avec l'appui de **Henri GOLDMAN** (Revue *Politique*), il s'agira de prendre du recul et de se donner des clés de lecture pour :

- évaluer les situations vécues ;
- les éclairer à partir du contexte bruxellois, où musulman-e-s et chrétien-ne-s sont engagé-e-s dans la vie sociale et culturelle.

AGIR

en discernant « le petit pas de plus » que chacun-e peut faire pour, avec d'autres, construire des relations et des actions portées en commun à Bruxelles.

Informations pratiques

Date : Le 1^{er} mai 2018

Horaire : de 9h00 à 16h30

Lieu : Centre pastoral de Bruxelles
Rue de la Linière 14, 1060 Bruxelles
(rez-de-chaussée)

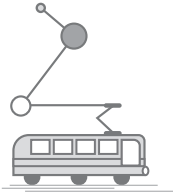

Métro Hôtel des Monnaies (ligne 2 et 6)
Parking (voitures/vélos) **gratuit**
(entrée à côté du n°14)

PAF: 5€ à payer sur place
(repas sandwich et soupe compris),

Modalités d'inscription

À renvoyer à Vivre Ensemble – Anne le Garroy

• **par la poste**

Rue de la Linière, 14 – 1060 Bruxelles

• **par mail**

anne.legarroy@entraide.be

• **par téléphone**

02/533.29.58 ou 0479/56.77.61

Pour le 20 avril au plus tard

je/nous participerai/participerons à la journée
du 1^{er} mai 2018.

Prénom :

Nom :

Tél./GSM :

Code postal :

Prénom :

Nom :

Tél./GSM :

Code postal :

Prénom :

Nom :

Tél./GSM :

Code postal :

Pour plus d'informations :

www.vivre-ensemble.be

www.centreavec.be

www.cefoc.be

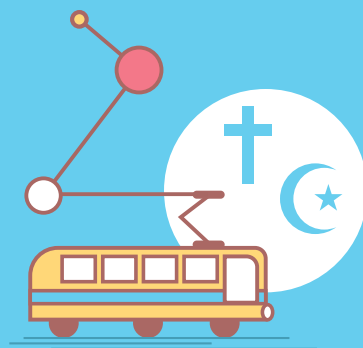

« Chrétiens et musulmans :
vivre et travailler ensemble.
Comment ? Pourquoi ?
Voilà des questions que
nous proposons d'aborder
ensemble, au cours d'une
journée de rencontre et de
réflexion ».
Expériences, témoignages,
débat.

Éditrice responsable
Véronique Herman - Cefoc asbl
Rue Saint-Nicolas, 84 5000 Namur

Avec le soutien de la
FÉDÉRATION
WALLONIE-BRUXELLES

BRUXELLES-DIVERSITÉ

collaborer, construire ensemble

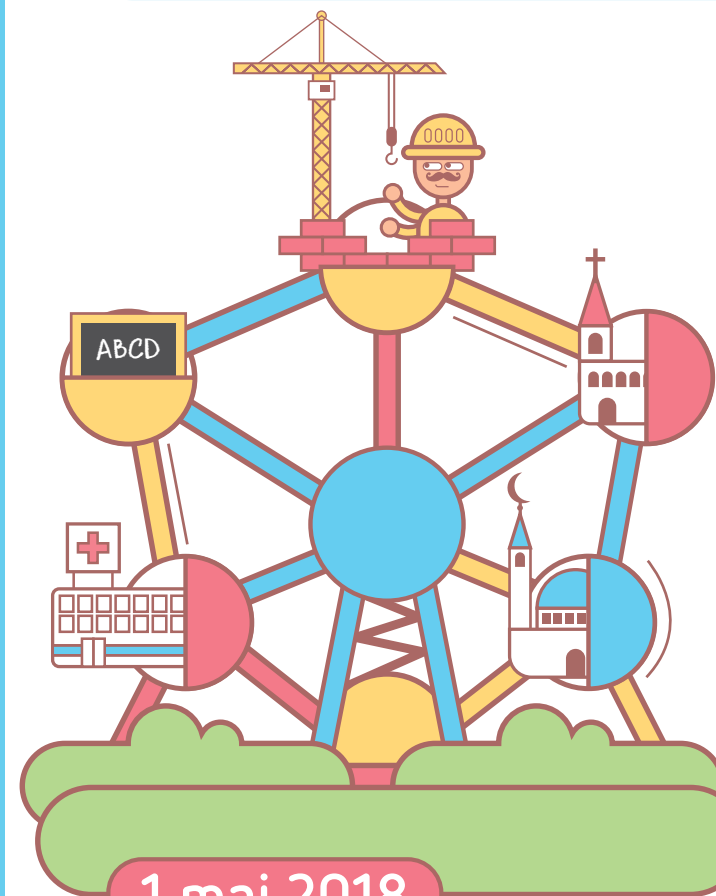

1 mai 2018

9h à 16h30

Rue de la Linière 14 – 1060 Bruxelles

avec le soutien de la plateforme
« chrétiens solidaires »

cefoc
CENTRE DE FORMATION CARDIN

VIVRE ENSEMBLE
EDUCATION

Centre Avec
analyser pour s'engager

SAGESSE
au quotidien